

# 東京 埼玉 御本典

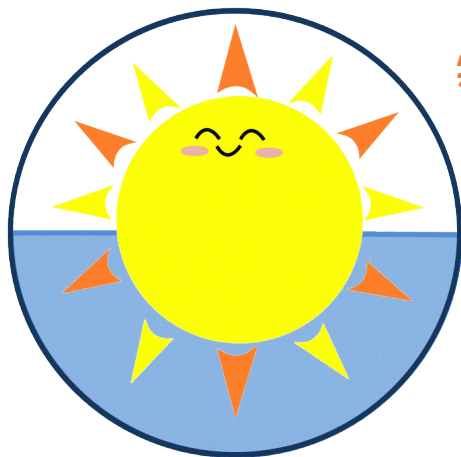

宗学研究

Since2015.01

# 恵日会

## Zoom

- ・PC・タブレット・スマホにて授業に参加できます
- ・自宅にいてもお聴聞できる優れた時代になりました
- ・当日見られなくても後日YouTubeで視聴可能です
- ・**コロナ後も継続配信**

◆講師:群馬県西福寺住職

本願寺派輔教 **阿部信幾師**

◆授業後動画はYoutubeにUP

◆対象 僧侶・門信徒・一般

◆テキスト《浄土真宗聖典註釈版》

◆授業料 月¥2,000

◆日程:裏面をご覧ください



講義の様子→



PR版をご覧ください

## 東京恵日会 **正信偈**

親鸞聖人の主著「教行信証」の要である正信偈、毎日拝読している正信偈には何が説かれているのかをやさしくお話いたします。蓮如上人の「正信偈大意」を通して伺ってまいります。

毎月1回(日曜日 18:15~20:30) 授業料月額 2,000円

## 埼玉恵日会 **御文章**

蓮如上人が生涯書き続けた「御文章」には親鸞聖人の頂かれた阿弥陀如来の救いが説かれています。私に宛てた手紙としてこれを聞くとところに浄土真宗の醍醐味があるのです。

隔月1回(日曜日 14:20~15:40) 授業料月額 2,000円 熊谷駅前会議室でリアル参加もあります。

## 御本典恵日会 **教行信証**

**新設**

教行信証には何が書いてあるのか。親鸞聖人は我々に何を伝えようとして書き残したのか。本願成就という阿弥陀如来の救いを明らかにした書物の概要をお聞きいたします。

毎月1回(土曜日 18:30~20:30) 授業料月額 2,000円

恵日会代表 東京都世田谷区松原 5-43-30 正法寺 白川淳敬  
事務局 埼玉県草加市花栗 1-32-35 超光寺 七里順量

メールでのお問合せ

東京恵日会 [enichi1173@gmail.com](mailto:enichi1173@gmail.com)  
埼玉恵日会 [rokujinotsudoi@yahoo.co.jp](mailto:rokujinotsudoi@yahoo.co.jp)

申込み TEL 048-942-6612  
FAX **048-942-6725**

<https://soka.ne.jp/lp/enichi/> のメニュー  
お問合せフォームからも申し込みいただけます



月	東京恵日会	埼玉恵日会	御本典恵日会
1月	9日	23日	8日
2月	13日		5日
3月	6日	13日	26日
4月	10日		9日
5月	8日	29日	7日
6月	12日		4日
7月	10日	24日	9日
8月	7日		6日
9月	11日	4日	10日
10月	16日		15日
11月	6日	27日	26日
12月	18日		17日

授業料について 恵日会会員は2つ目の授業を1,000円にてご参加いただくことができます。

視聴は●、視聴しないは－ 年払いは多少お得になっています。 埼玉恵日会の方も同様に1授業1,000円 詳しくは事務局までお問合せ下さい。	東京恵日会	御本典	お支払い
	●	－	月払い¥2,000 年払い¥22,000
	－	●	月払い¥2,000 年払い¥22,000
	●	●	月払い¥3,000 年払い¥32,000

申込用紙 (ネット授業の為事前登録)		記入日: 令和4年 月 日	
氏名	フリガナ	歳	入会希望 <input type="checkbox"/> 東京恵日会 <input type="checkbox"/> 埼玉恵日会 <input type="checkbox"/> 御本典
住所	〒 <input type="checkbox"/> 受講案内をご送付いたします。不要の方 <input type="checkbox"/>		
連絡先	TEL,1	TEL,2	自然災害等による中止の連絡等
メール			
所属寺	教区 組 寺 <input type="checkbox"/> 門信徒 <input type="checkbox"/> 住職 <input type="checkbox"/> 衆徒 <input type="checkbox"/> 寺族 <input type="checkbox"/> 所属寺なし		
備考	領収書 要・不要 YouTube 配信で音声や肖像が入る事があります事をご了承ください。 <input type="checkbox"/>		

入会希望にチェックしていただくと、ZoomのID&PWをお送りいたします。詳しくはメールにてご案内します。